ENCHANTED

KOBEIA KUNST GALERIE

„Ich versuche nicht, das Abbild der Natur wiederzugeben,
sondern das Gefühl des Betrachtens in Farbe und Form.“
ASTRID STEINGRÜBER

ASTRID STEINGRÜBER



Enchanted Meadow, 2025

ENCHANTED

KOBEIA KUNST GALERIE

Luisenstraße 49 · München-Maxvorstadt

15. Oktober – 15. Dezember 2026

EINFÜHRUNG

Astrid Steingrübers Arbeiten sind oft von den stillen Landschaften bayerischer Wälder und der ungezähmten Schönheit wilder Wiesen inspiriert. Sie geht hinaus, um den Bäumen zu lauschen und dem wechselnden Atem der Jahreszeiten, die sich entfalten und wieder vergehen. Blumen erscheinen auf ihrem Weg nicht als Dekoration, sondern als flüchtige Zeichen – zerbrechlich, leuchtend und stets im Wandel. In ihren Bildern verschwimmen Erinnerung und Landschaft, und die Form entsteht eher wie ein Echo als wie eine Aufzeichnung des Erinnerten. Jeder Pinselstrich trägt eine stille Präsenz in sich und lädt die Betrachtenden in eine Welt ein, die immerzu erblüht und sich wieder auflöst.

ANJALI NEUENSCHWANDER
KOBEIA Kunst Galerie



ASTRID STEINGRÜBER





In the Meadow, 2025
Öl auf Leinen, 180 × 120 cm



Beneath the Violet Sky, 2025
Öl auf Leinwand, 100 × 67 cm



Walking on Sunshine, 2025
Öl auf Leinwand, 100 × 70 cm

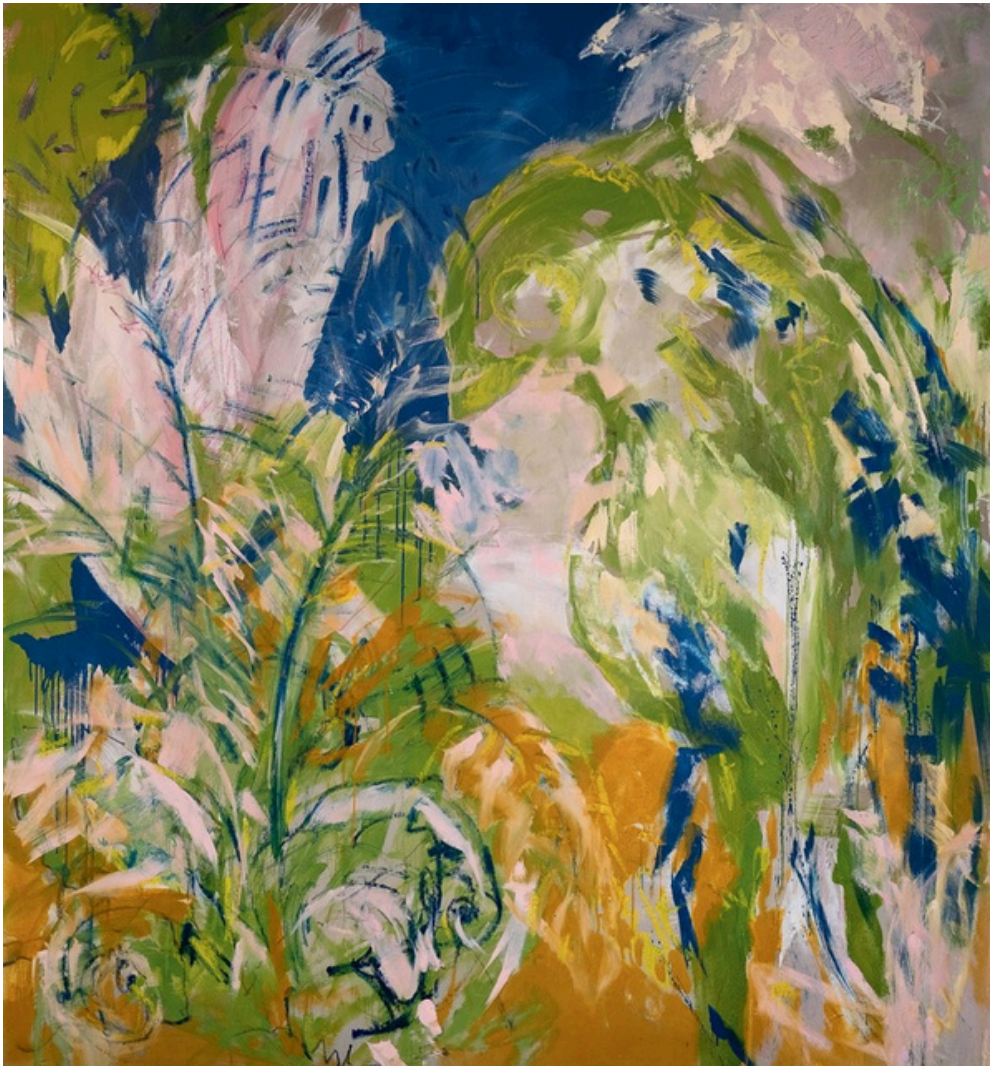

Bird's eye, 2025
Öl auf Leinwand, 150 × 140 cm

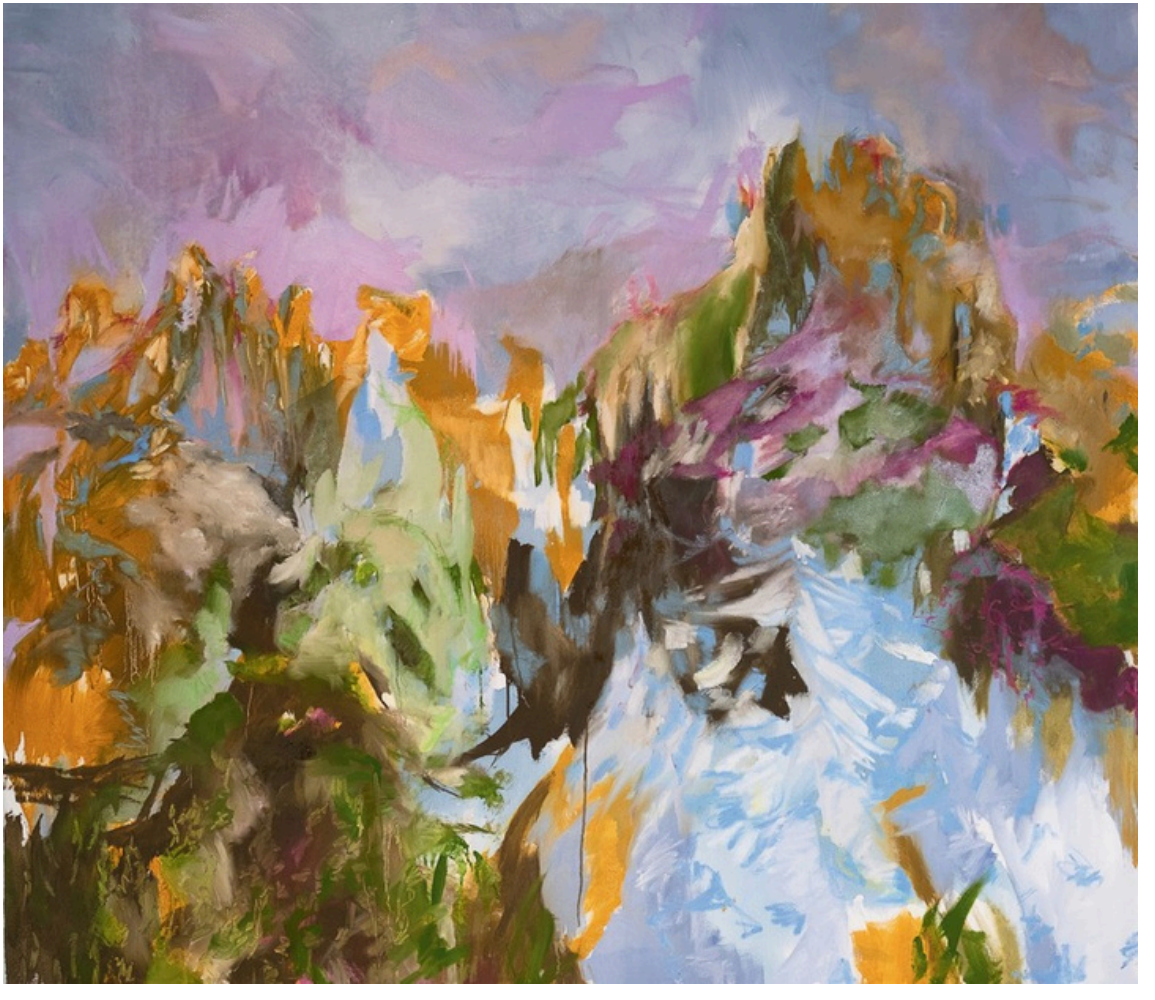

Radiance, 2026
Öl auf Leinwand, 130 × 150 cm



Loreto, 2025
Öl auf Leinen, 80 × 100 cm



Nymphaea, 2026
Öl auf roher Leinwand, 80 × 110 cm

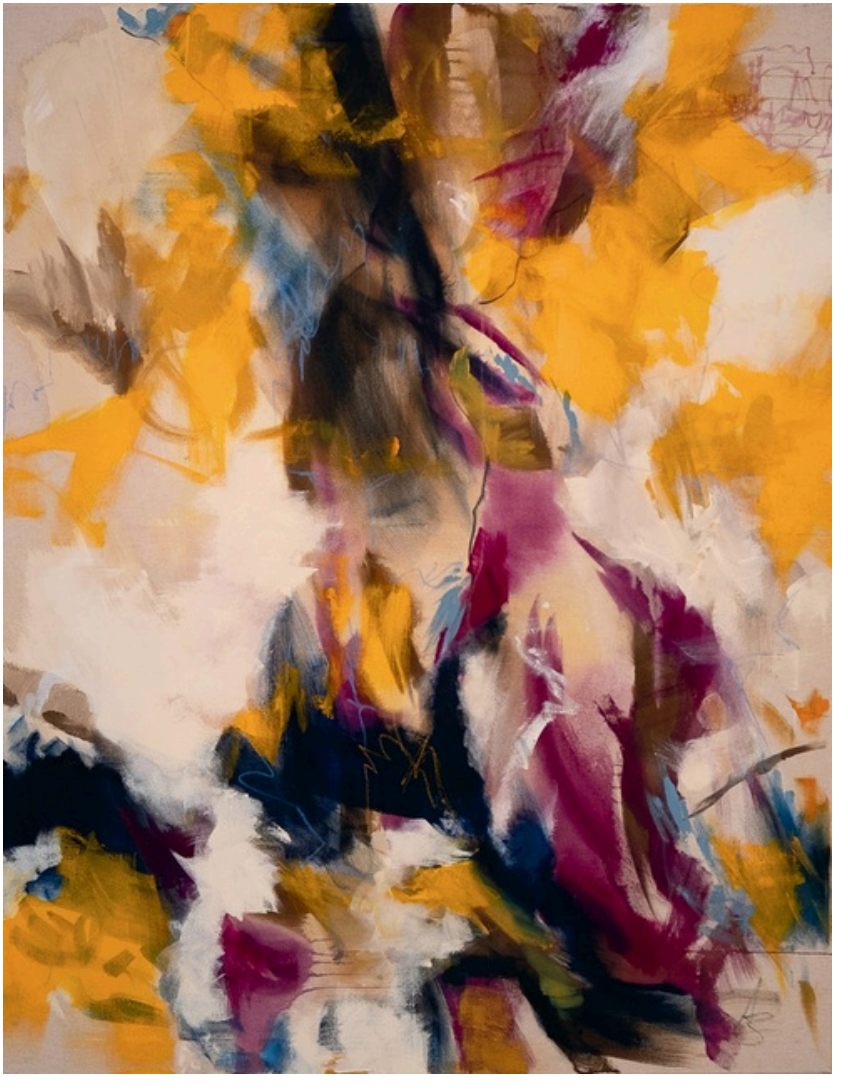

Partridge, 2024
Acryl auf Leinwand, 115 × 90 cm

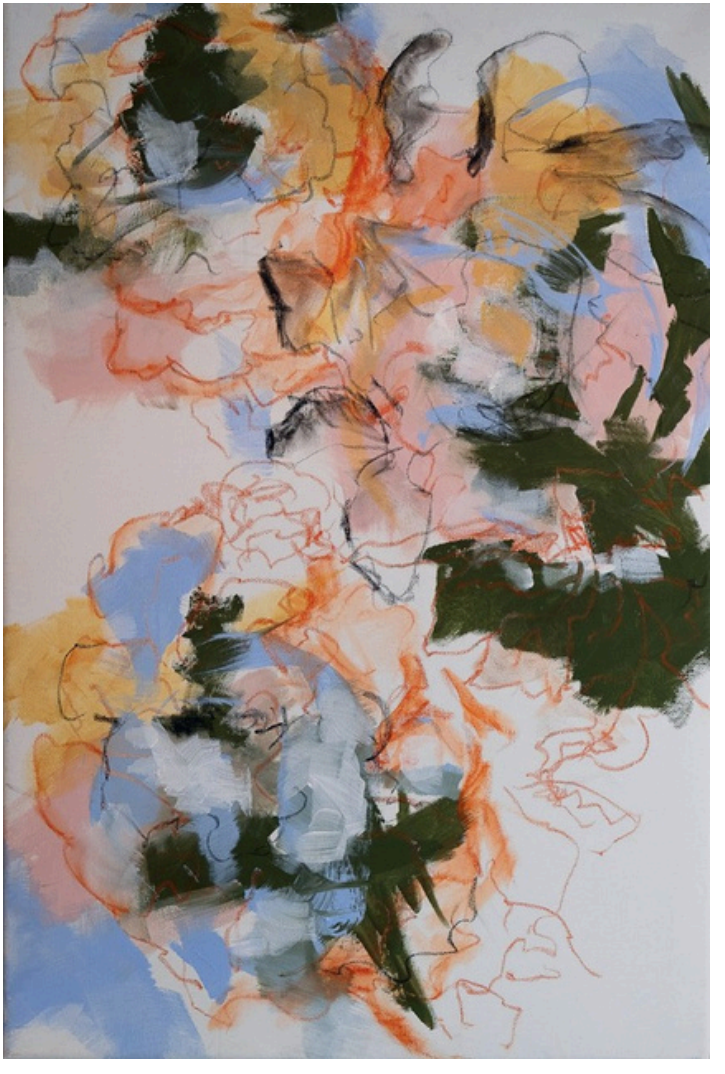

Happy Life I, 2024
Mixed Media auf Leinwand, 60 × 40 cm



Pink + White, 2025
Mixed Media auf Malplatte, 70 × 60 cm



Enchanted Meadow, 2025
Mixed Media auf Malplatte, 71 × 71 cm



Pink Roselies I, 2024
Acryl auf Papier, 70 × 50 cm



Pink Roselies II, 2024
Acryl auf Papier, 70 × 50 cm



Lichtbruch, 2026
Mixed Media auf Papier, 70 × 50 cm



Lichtbruch II, 2026
Acryl auf Papier, 70 × 50 cm



Silent Mountains, 2025
Mixed Media auf Papier, 50 × 70 cm



Drifting Garden, 2023
Acryl auf Papier, 40 × 30 cm



Ausstellungsansicht, KOBEIA Kunst Galerie, 2026
Beneath the Violet Sky · In the Meadow · Walking on Sunshine





VITA

Astrid Steingrüber, geboren 1970 in Friedrichshafen am Bodensee, lebt und arbeitet in München. Atelier in den Riemerling Studios. Ihre Malerei hat sie sich im Selbststudium erarbeitet, ergänzt durch Kurse und Workshops.

KÜNSTLERISCHER WERDEGANG

2024–2026	Sommerakademie Merkendorf
2005	Pigment-Workshop, Palazzuolo, Italien
seit 1998	Atelierprojekt München

EINZELAUSSTELLUNGEN

2026	Enchanted, KOBEIA Kunst Galerie, München
2026	Heimat, Geranienhaus, München

AUSSTELLUNGEN & MESSEN

2026	ARTMUC, München · Patricia Cancelo Gallery, Barcelona · Crossroads, The Pop-up Project, Lissabon · INC art fair Bodensee, Dornbirn
2025	ARTMUC, München · OTIUM Concept, München · ChrisGeo, München · INC art fair Bodensee, Dornbirn
1998–2013	Diverse Gruppenausstellungen

MITGLIEDSCHAFTEN

ARTimpuls Kollektiv · Kunstverein München

SAMMLUNGEN

Privatsammlungen in Deutschland, Österreich, der Schweiz und den USA

WERKVERZEICHNIS

6, 7 **In the Meadow, 2025**
Öl auf Leinen, 180 × 120 cm

8 **Beneath the Violet Sky, 2025**
Öl auf Leinwand, 100 × 67 cm

9 **Walking on Sunshine, 2025**
Öl auf Leinwand, 100 × 70 cm

Bird's eye, 2025
10 Öl auf Leinwand, 150 × 140 cm

Radiance, 2026
Öl auf Leinwand, 130 × 150 cm

11 **Loreto, 2025**
Öl auf Leinen, 80 × 100 cm

12
Öl auf roher Leinwand, 80 × 110 cm

14 **Partridge, 2024**
13 **Nymphaea, 2026**
15 Acryl auf Leinwand, 115 × 90 cm

Happy Life I, 2024
Mixed Media auf Leinwand, 60 × 40 cm

16 **Pink + White, 2025**
Mixed Media auf Malplatte, 70 × 60 cm

17 **Enchanted Meadow, 2025**
18 Mixed Media auf Malplatte, 71 × 71 cm

19 **Pink Roselies I, 2024**
Acryl auf Papier, 70 × 50 cm

20 **Pink Roselies II, 2024**
21 Acryl auf Papier, 70 × 50 cm

22 **Lichtbruch, 2026**
Mixed Media auf Papier, 70 × 50 cm

23 **Lichtbruch II, 2026**
Acryl auf Papier, 70 × 50 cm

Silent Mountains, 2025
Mixed Media auf Papier, 50 × 70 cm

Drifting Garden, 2023
Acryl auf Papier, 40 × 30 cm

IMPRESSUM

DieserKatalog erscheint anlässlich der Ausstellung
Enchanted, KOBEIA Kunst Galerie, München
15. Oktober – 15. Dezember 2026

Herausgeberin
Astrid Steingrüber
Turnerstraße 3
81827 München
www.asteingrueber.com

Einführung: Anjali Neuenschwander
Gestaltung: Astrid Steingrüber
Fotografie: Astrid Steingrüber (Werke), Henryk Nier (Porträts)
Auflage: 100 Exemplare

© 2026 Astrid Steingrüber für alle Werke. Einführung © KOBEIA Kunst Galerie. Alle Rechte vorbehalten.
Maßangaben der Werke: Höhe × Breite

ASTRID STEINGRÜBER

www.asteingrueber.com
info@asteingrueber.com
Instagram @asteingrueber_art

ASTEINGRUEBER_ART

KOBEIA KUNST GALERIE
Luisenstraße 49 · München-Maxvorstadt
Enchanted · 15. Oktober – 15. Dezember 2026